

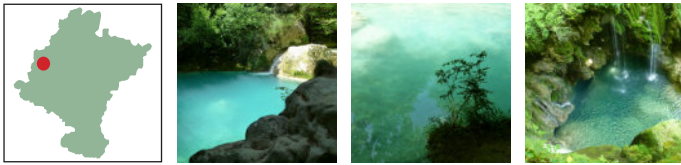

# URBASA nacedero del Urederra

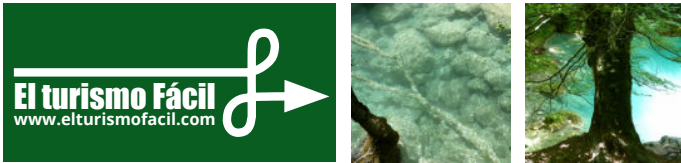

## NACEDERO DEL UREDERRA (D: 6,5 Km, ida y vuelta)

Urederra significa en euskera "ur": agua y "eder": hermoso, lo que dice mucho de la esencia del lugar. Situado en los límites de la sierra de Urbasa, es el desagüe natural de un extenso macizo kárstico. Surge el agua como por arte de magia de un espectacular anfiteatro rocoso, limpia y abundante, saltando a través de numerosas cascadas, pasado por una sucesión de pozas de aguas de color turquesa. Por razones de conservación el número de visitas está limitado así que es importante reservar plaza antes de ir.



Lo normal es llegar al nacedero desde Estella por una serpenteante carretera. En el mismo Baquedano hay un aparcamiento autorizado donde habrá que pagar una pequeña cuota.

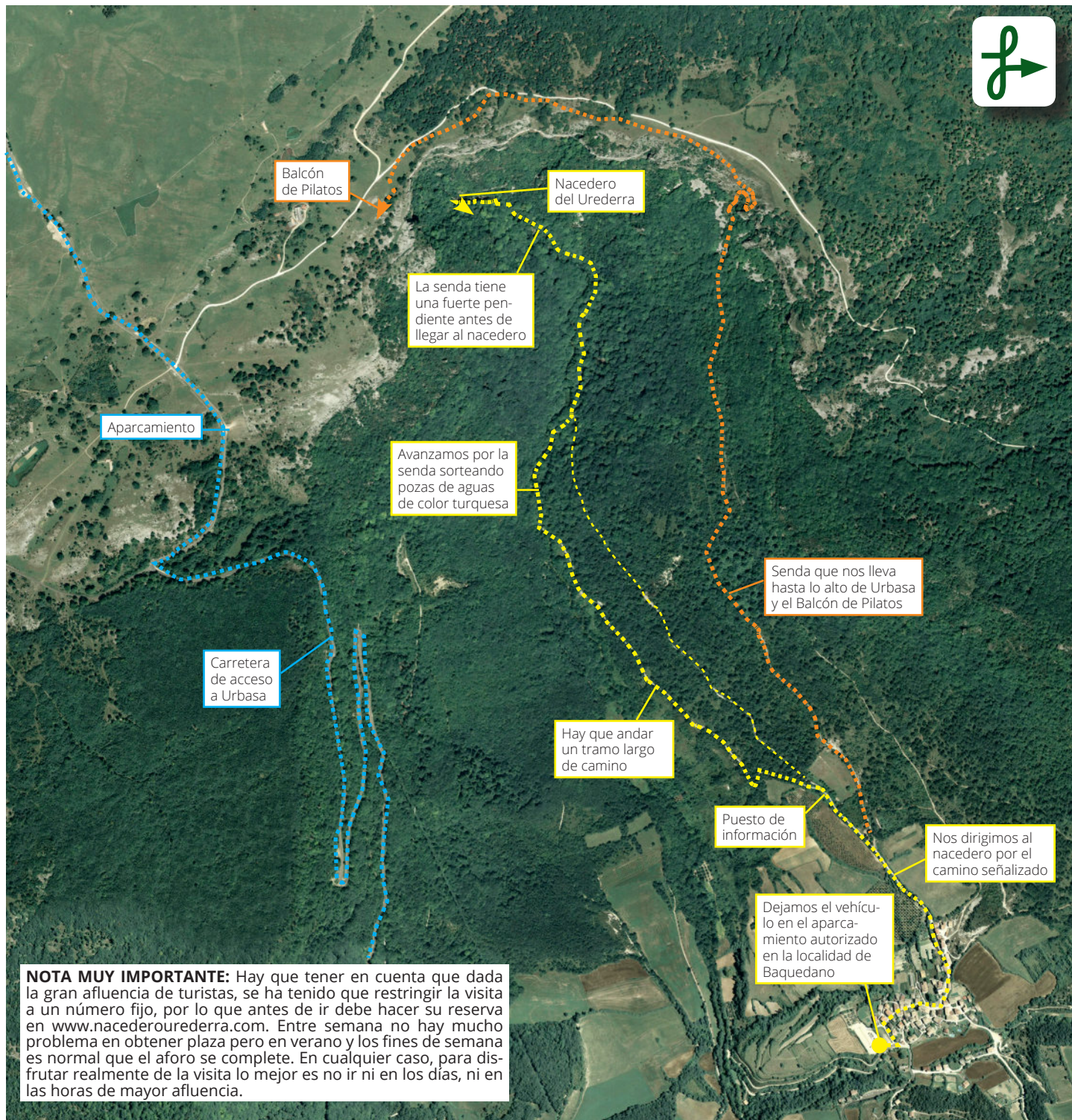

Balcón de Pilatos

Nacedero del Urederra

La senda tiene una fuerte pendiente antes de llegar al nacedero

Aparcamiento

Avanzamos por la senda sorteando pozas de aguas de color turquesa

Senda que nos lleva hasta lo alto de Urbasa y el Balcón de Pilatos

Carretera de acceso a Urbasa

Hay que andar un tramo largo de camino

Puesto de información

Nos dirigimos al nacedero por el camino señalado

Dejamos el vehículo en el aparcamiento autorizado en la localidad de Baquedano

**NOTA MUY IMPORTANTE:** Hay que tener en cuenta que dada la gran afluencia de turistas, se ha tenido que restringir la visita a un número fijo, por lo que antes de ir debe hacer su reserva en [www.nacederourederra.com](http://www.nacederourederra.com). Entre semana no hay mucho problema en obtener plaza pero en verano y los fines de semana es normal que el aforo se complete. En cualquier caso, para disfrutar realmente de la visita lo mejor es no ir ni en los días, ni en las horas de mayor afluencia.